BATATA - SINOPSE VIRTUAL 36/2015

Visão Geral do Potato Europe 2015

Disponível em: https://www.facebook.com/PotatoEurope

Data: 09/09/2015

9.520 profissionais da cadeia de batata visitou a feira em Kain, Tournai . Obrigado a todos por sua visita!
Vinte e cinco por cento desses profissionais eram estrangeiros , representando mais de 40 países de todo o mundo .
Os quase 200 expositores eram todos muito satisfeitos dizendo que o profissionalismo dos visitantes e ao caráter internacional da feira foram alguns dos principais ativos desta feira .

Holandeses desenvolvem máquina automática de batata frita

Disponível em: https://catracalivre.com.br/geral/invencoes-ideias/indicacao/holandeses-desenvolvem-maquina-automatica-de-batata-frita/

Data: 09/09/2015

Comprar livros, refrigerantes e maquiagens em máquinas automáticas instaladas dentro do Metrô é algo comum nos dias atuais. Para inovar neste mercado, um grupo de empreendedores e estudantes da Universidade de Wageningen, na Holanda, criou uma "vending machine" que faz porções quentinhas de batata frita, na hora em que a pessoa estiver com vontade.

Em apenas dois minutos, a máquina transforma tiras congeladas de batatas em um pote de batata frita, com opção de acrescentar molho de maionese, curry ou ketchup. No entanto, a novidade ainda é um protótipo e deve demorar alguns anos até ser disponibilizada no mercado. A parte positiva é que a ideia pode inspirar inventores brasileiros a colocarem em prática o conceito e lançarem uma versão no país.

Passagem aérea, batata e tomate ajudam a frear inflação em agosto

Disponível em: http://agenciabrasil.ebc.com.br/economia/noticia/2015-09/passagem-aerea-batata-e-tomate-ajudam-frear-inflacao-em-agosto

Data: 10/09/2015

As quedas de preços das passagens aéreas, da batata-inglesa e do tomate foram as principais responsáveis pelo recuo da inflação. De acordo com o Instituto Brasileiro de Geografia e Estatística (IBGE), a inflação oficial, medida pelo Índice Nacional de Preços ao Consumidor Amplo (IPCA), caiu de 0,62% em julho para 0,22% em agosto.

As passagens aéreas foram responsável pela principal queda de preços em agosto (-24,9%), seguidas da batata-inglesa (-14,75%) e do tomate (-12,88%). Outros produtos com quedas importantes de preço no mês foram a cebola (-8,28%) e a energia elétrica (-0,42%).

Segundo a coordenadora de Índices de Preços do IBGE, Eulina Nunes dos Santos, apesar da queda do ritmo da inflação, os preços continuam altos. “Apesar da redução da taxa [de 0,62% para 0,22%], os preços continuaram aumentando. O nível dos preços continua elevado. Os custos com alimentos, por exemplo, subiram 10,65% em 12 meses e com a habitação, 17,55%. A inflação em 12 meses ficou em 9,53%, mostrando que o custo de vida ainda está elevado.”

Entre os itens que estão pesando mais no bolso do consumidor brasileiro do que um ano atrás estão a energia elétrica, com inflação acumulada em 12 meses de 54,45%, e carnes, com alta de preços acumulada em um ano de 19,85%.

Entre as 13 regiões metropolitanas e capitais pesquisadas pelo IBGE, quatro estão com IPCA acumulado em mais de 10% no período de 12 meses: Curitiba (11,06%), Porto Alegre (10,34%), Goiânia (10,18%) e Campo Grande (10,17%). Vitória tem a menor inflação: 7,91%.

Batata no mundo

Disponível em: http://potatopro.com/world/potato-statistics - FAO/STAT 2014

A produção total de batata mundo é estimado em 364.808.768 toneladas em 2012 (Fonte: FAOSTAT, 2014). O sector da batata mundo está passando por grandes mudanças Até o início de 1990, a maioria das batatas foram cultivadas e consumidas na Europa, América do Norte e países do ex-União Soviética. Desde então, tem havido um aumento dramático na produção de batata e demanda na Ásia, África e América Latina, onde a produção subiu de menos de 30 milhões de toneladas em 1960 para mais de 165 milhões de toneladas em 2007. Dados da FAO mostram que em 2005, pela primeira vez, a produção de batata do mundo em desenvolvimento excedido o do mundo desenvolvido. A China é hoje o maior produtor de batata, e quase um terço de todas as batatas são colhidas na China e na Índia.

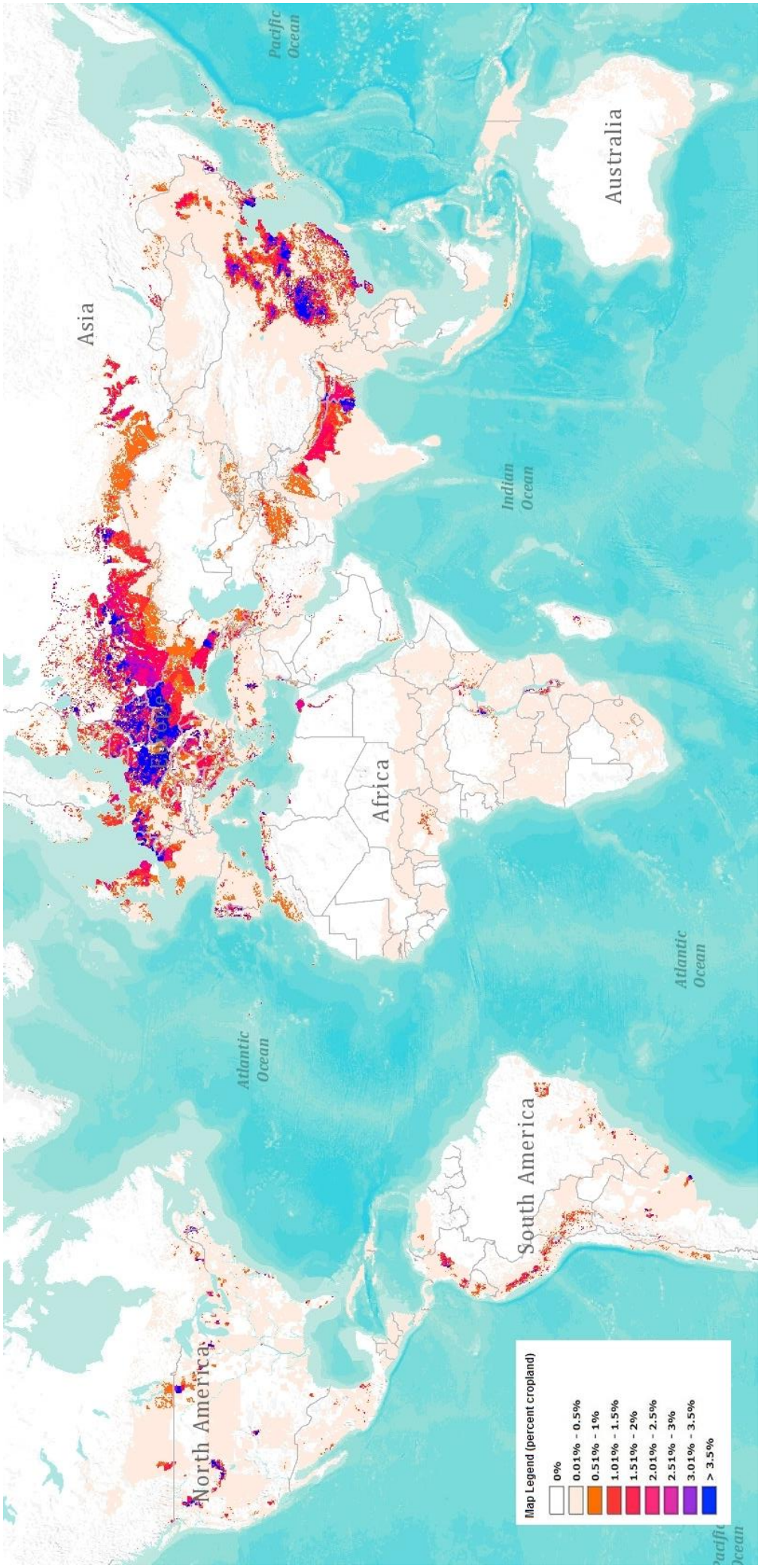
Asia
Pacific Ocean
Australia
Indian Ocean
Africa
Atlantic Ocean
Atlantic Ocean
South America
North America
Map Legend (percent cropland)
0%
0.01% - 0.5%
0.51% - 1%
1.01% - 1.5%
1.51% - 2%
2.01% - 2.5%
2.51% - 3%
3.01% - 3.5%
> 3.5%

Uma batata frita para cada tipo de personalidade

Disponível em: http://www.noticiasaominuto.com.br/lifestyle/134588/uma-batata-frita-para-cada-tipo-de-personalidade

Data: 05/09/2015

Será que uma simples batata frita é capaz de revelar a personalidade de uma pessoa? Sim!

O Huffington Post faz uma curiosa relação entre o tipo de batata frita predileto e a personalidade de uma pessoa. De acordo com a publicação, uma batata frita nunca é, apenas, uma batata frita. Se você é dos que preferem as batatas fritas em espiral (feitas com um utensilio de cozinha próprio), o site diz que possivelmente é uma pessoa exigente.

Se é dos prefere ao estilo waffle, então é daquelas pessoas que nunca sabe se o copo está meio cheio ou meio vazio. A indecisão faz parte de sua vida, até mesmo na escolha das batatas fritas.

E quem gosta das batatas aos palitos com ondulações? Pois bem, diz o site que esta é a versão preferida dos mais minimalistas puristas e clássicos… ou então daqueles que não avançam no tempo e continuam a comer o mesmo tipo de batata frita desde a infância.

As tradicionais batatas fritas – aos palitos finos – são a escolha de quem gosta de manter a tradição e de fazer aquilo de que sempre gostou, sem mexer e alterar muito. Já as batatas aos gomos são a escolha dos mais aborrecidos (ou preguiçosos para fazer palitos finos).

Mas, e se for a tradicional batata frita, só que feita com batata-doce? Possivelmente, você é um “preguiçoso em ser saudável”, como diz o Huffington Post.

Embora todos os tipos de batata frita escritos acima sejam apetitosos, são as batatas fritas com queijo a escolha das pessoas que não têm qualquer dificuldade em fazer amigos.

Fábrica Clarebout Potatoes totalmente destruída pelo fogo

Disponível em: http://potatopro.com/news/2015/factory-clarebout-potatoes-totally-destroyed-fire

Data: 08/09/2015

Segunda-feira um grande incêndio destruiu totalmente a planta de produção da fabricante francesa Clarebout Potatoes em Nieuwkerke

Segunda-feira de manhã, a planta de produção belga fabricante francês Fry Clarebout Potatoes em Nieuwkerke foi totalmente destruída por um grande incêndio. Dez pessoas ficaram feridas e transferidas para hospitais da região. Três deles foram classificados como graves. As lesões foram o resultado da inalação de fumaça. O fogo começou perto de 9:00 da manhã na área de processamento perto da fritadeira. Mais tarde, o fogo expandido para o departamento de embalagem e área do congelador. Toda a planta de produção de batata frita foi totalmente destruído. Tudo o que pode ser deixado do prédio estão os escritórios. Todos os funcionários que estavam trabalhando na fábrica no momento da emergência (150 - 200 pessoas) são contabilizados.

O fogo em Clarebout Potatoes, situado perto do centro de Nieuwkerke, resultou na evacuação de cerca de 400 pessoas da aldeia belga (Cortesia: Focus & WTV)

Em decorrência do fogo e da fumaça enorme resultou na ativação do plano de emergência provincial. A fábrica está localizada perto do centro de Nieuwkerke e a emergência resultou na evacuação de cerca de 400 pessoas na área como medida de precaução. Clarebout Potatoes opera duas unidades de produção.

"Clarebout Potatoes é a maior fabricante de batata frita na Bélgica e possivelmente a Europa." "Principal preocupação agora é a segurança do pessoal e as pessoas que vivem perto da fábrica. A fábrica está localizada perto do centro da vila Nieuwekerke, tão extensa precauções de segurança eram necessárias. "" As consequências económicas ficaram claras mais tarde, mas não há dúvida de que o impacto e os danos desse evento no início da nova temporada de produção será grande.

Clarebout Potatoes foi o maior empregador da região. A segunda unidade de produção da Clarebout Potatoes está localizado em Waasten (Valónia).

Este ponto de vista de uma distância revela a extensão do desenvolvimento de fumaça
(Cortesia: Focus & WTV)

Dez anos atrás, o Clarebout Potatoes, fábrica francesa em Nieuwkerke foi destruída pelo fogo também. A empresa teve de lidar com uma série de outros incidentes de fogo nos últimos anos.

Produtores de batata europeus (região Norte-Ocidental) esperam cultivo abaixo da média de 5 anos

Disponível em: http://potatopro.com/news/2015/north-western-european-potato-growers-expect-cropsize-be-below-5-year-average

Data: 08/09/2015

year	2010	2011	2012	2013	2014	2015	actual vs l.y.	5y-avge	2015 vs 5y-avge %
Countries NEPG									
Production (x 000t)	25.225	25.225	25.225	25.225	25.225	25.225			
Annual Variation	(3,2%)	11,4%	(16,0%)	7,5%	17,8%	(14,1%)			
Total	**24.069**	**26.813**	**22.521**	**24.206**	**28.515**	**24.501**	(14,1%)	**25.225**	(2,9%)
Hectareage	533.939	533.939	533.939	533.939	533.939	533.939			
Annual Variation	0,8%	2,5%	(6,2%)	3,9%	3,0%	(3,7%)			
Total	**532.476**	**545.736**	**511.988**	**531.860**	**547.633**	**527.110**	(3,7%)	**533.939**	(1,3%)
Belgium	74.673	75.204	67.996	76.210	80.434	79.504	(1,2%)	74.903	6,1%
Germany *	165.687	172.821	157.500	161.800	167.100	160.416	(4,0%)	164.982	(2,8%)
France	109.364	113.480	113.240	117.150	121.410	118.890	(2,1%)	114.929	3,4%
Netherlands	71.852	72.231	67.452	70.700	74.089	71.800	(3,1%)	71.265	0,8%
Great Britain	110.900	112.000	105.800	106.000	104.600	96.500	(7,7%)	107.860	(10,5%)
Yield (t/ha)	47,2	47,2	47,2	47,2	47,2	47,2			
Annual Variation	(4,0%)	8,7%	(10,5%)	3,5%	14,4%	(10,7%)			
Total	**45,2**	**49,1**	**44,0**	**45,5**	**52,1**	**46,5**	(10,7%)	**47,2**	(1,6%)

Estimativa da cultura da batata no noroeste da Europa (batata de consumo, sementes e amido) fornecidos pelo NEPG e de 1 de Setembro de 2015. (*) Acreage na Alemanha ainda não final.

Os produtores de batata europeus (Norte-Ocidental) (NEPG) esperam que a produção total de batata (excluindo sementes e batata para fécula) da colheita deste ano deve superar a 24,5 milhões de toneladas. Esta é 14,1 por cento abaixo da produção de batata no ano passado e 2,9 por cento abaixo da média de 5 anos. Este é mais baixo do que a estimativa NEPG fornecida em junho, quando a organização previu um rendimento total de 0,9% abaixo da média de 5 anos. As previsões NEPG são baseadas principalmente na amostragem da cultura em desenvolvimento nos cinco países NEPG (Holanda, Bélgica, Alemanha, Grã-Bretanha e França) Lotes e Rendimento tanto inferior. A área total nos cinco países NEPG

caiu 3,7% para 527110 hectares. No entanto, o rendimento por hectare é mais importante para as variações anuais no rendimento global do que o número de hectares. Após chuvas recentes, parte da colheita ainda está produzindo bem, mas existem grandes diferenças entre as regiões e campos individuais. Estas diferenças são mais acentuadas do que em anos anteriores. Uma vez que a expectativa geral para esta temporada é bastante positivo, os produtores de batata podem adiar a colheita, a fim de gerar rendimentos máximos. Colheita tardia não apresentam riscos adicionais:. Condições meteorológicas e da combinação de baixas temperaturas do solo e teor de matéria seca de alta das batatas exige uma análise cuidadosa. A ocorrência de crescimento secundário fornece principalmente para a variedade de batata Bintje (45% da área cultivada na Bélgica) uma grande incerteza. Contagens de tubérculos é menor, com a excepção de Bintje, a qual mostra um número maior como de costume, mas com menor comprimento. A percentagem de tubérculos de calibre de 50mm é a média para todas as variedades. Espera-se que o rendimento global na Bélgica irá desviar mais que o rendimento no ano passado e da média de 5 anos. O rendimento médio na Alemanha é OK, assim como em grande parte da França e as novas polders na Holanda. Como não existem dados disponíveis para a recente safra de amostragem na Grã-Bretanha, a média de 5 anos foi utilizado na visão geral. Pela primeira vez, a área de batata na Grã-Bretanha diminuiu abaixo de 100.000 hectares, uma queda de 7,7% em relação à temporada passada e 10,5% abaixo da superfície média de 5 anos. Em outubro são esperados os números finais para os 5 países NEPG. O NEPG expressa que tem uma visão positiva sobre a temporada de batata 2015/2016, em especial, como resultado da crescente demanda da indústria. Especialmente exportação de produto acabado fora da Europa está a aumentar. Além disso, os baixos rendimentos de toda a Europa oferecem oportunidades para a exportação de batata de consumo para Leste e Sul da Europa.

Torta de batata com salmão e espinafre

Disponível em: http://caras.sapo.pt/lifestyle/lifestyle_culinaria/2015-09-09-Peixe-Torta-de-batata-com-salmao-e-espinafre

Data: 09/09/2015

Ingredientes:
• 1kg de batatas médias
• 3 gemas
• 1,5dl de leite
• manteiga
• 2 colheres (sopa) de farinha de trigo
• sal
• 5 claras
• 300g de cebola limpa
• azeite
• 2 postas de salmão grelhado
• sumo de limão
• pimenta
• 5 colheres (sopa) de nata
• 2 colheres (sopa) de rama picada de funcho
• 1 mão-cheia de folhas de espinafres escaldadas e escorridas

Preparação:
Coza as batatas, escorra e passe-as pelo passe-vite, ainda quentes.
Deite o puré numa tigela e misture com as gemas, o leite, a manteiga amolecida, a farinha e um pouco de sal.
Adicione por último as claras batidas em castelo incorporando-as delicadamente, sem bater.

Barre um tabuleiro com manteiga.
Forre-o com papel vegetal e pincele este com mais manteiga derretida.
Espalhe uniformemente o preparado anterior e leve ao forno pré-aquecido durante cerca de 20 minutos.
Pique as cebolas e refogue ligeiramente com um pouco de azeite.
Junte o salmão limpo e dividido às lascas e misture.
Retifique o sal e tempere com sumo de limão e um pouco de pimenta.
Incorpore a nata e o funcho.
Desenforme a massa de batata sobre papel vegetal e cubra-a com folhas de espinafre.
Espalhe por cima o recheio de salmão, deixando 2cm de massa à volta sem recheio.
Enrole a torta com o auxílio do papel e aperte bem.
Desembrulhe e leve ao forno para aquecer e alourar.